MINGENIO

FICHA TÉCNICA

INDUSTRIAL

Barrera de protección para racks · 300 cm

Barrera de acero al carbono de 2 mm y soldadura MIG para delimitación física de racks y zonas peatonales.

01 **MATERIAL**
Acero al carbono

02 **ESPESOR ACERO**
2 mm

03 **UNIONES**
Soldadura MIG

04 **TERMINACIÓN**
Pintura industrial

LARGO

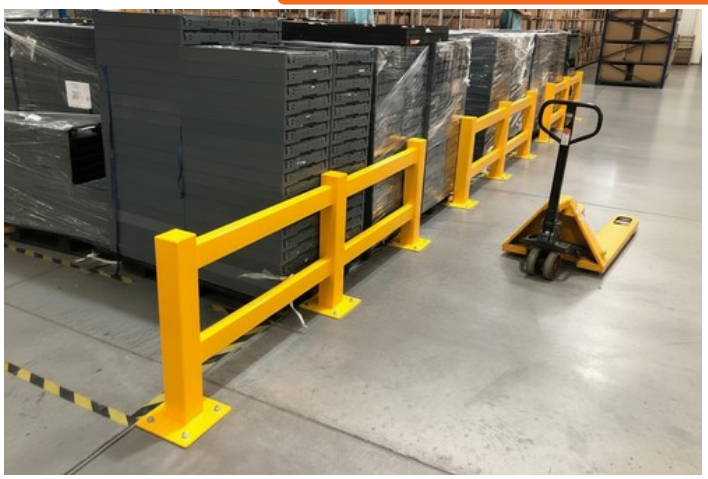

300 cm

Imagen referencial del catálogo Mingenio. Color según configuración.

1 ESPECIFICACIONES TÉCNICAS

MATERIAL
Acero al carbono

ESPESOR ACERO
2 mm

UNIONES
Soldadura MIG

TERMINACIÓN
Pintura industrial

INSTALACIÓN
Requiere fijaciones; no incluidas

COLORES
Según variante seleccionada

2 CONFIGURACIÓN Y COMPONENTES

- Barrera metálica de acero al carbono.

3 USO PREVISTO

Delimitación perimetral de racks, estanterías y pasillos peatonales en bodegas y áreas logísticas.

4 DIMENSIONES

Largo	**300 cm**
Alto	**100 cm**
Espesor acero	**2 mm**

Medidas del modelo publicado; unidades indicadas en cada dato.

5 ALCANCE Y OBSERVACIONES

Fijaciones no incluidas. No se publica ensayo ni capacidad de impacto de vehículos.